



SAMEN
DE KENNIS
SAMEN
DE ZORG



INTEGRAAL
EXPERTISECENTRUM
PSYCHOGERIATRIE

voor ouderen met dementie
en onbegrepen gedrag

Ouderen met dementie en onbegrepen gedrag hebben meer zorg en ondersteuning nodig dan een regulier zorgcentrum doorgaans kan bieden. In het Integraal Expertisecentrum Psychogeriatric (IEP) in Venray staan specialisten van Vincent van Gogh en Proteion zij aan zij. Zij delen hun kennis op het gebied van crisisopvang en behandeling van complexe gedragsproblematiek. Op deze unieke locatie krijgen de cliënten de intensieve behandeling die nodig is voor een spoedige terugkeer naar huis of een regulier zorgcentrum. De best mogelijke zorg voor deze kwetsbare groep ouderen.

IEP

IEP is een kleinschalig expertisecentrum voor achttien tot twintig cliënten. Onze cliënten bieden wij intensieve behandeling, zorg en ondersteuning zodat zij daarna de overstap kunnen maken naar een regulier zorgcentrum of terug naar huis. Wij leggen het accent primair op de behandeling. IEP is geen permanente verblijfplek. Cliënten verblijven hier slechts voor de duur van de behandelperiode. Er is een vaste dagindeling en de beide afdelingen zijn zo ingericht dat de cliënten zich veilig en zo thuis als mogelijk kunnen voelen.





Behandelfases

De behandelperiode bestaat uit twee fasen. In de eerste fase verblijft een cliënt maximaal zes maanden op de opnameafdeling. In de tweede fase verblijft deze cliënt wederom maximaal zes maanden op de transferafdeling voor de vervolgbehandeling. Afhankelijk van de zorgintensiteit kan de behandelingsduur en de verblijfsduur variëren. Het behandelend en verplegend team is actief op beide afdelingen, waardoor zij alle bewoners en hun ontwikkeling kennen. De behandeling op beide afdelingen is afgestemd op de individuele behoefte van de cliënt.

+ OPNAME

Onze cliënten komen vaak vanuit een crisissituatie naar onze opnameafdeling. Op deze afdeling zetten we de eerste stap: het achterhalen van de oorzaak van het onbegrepen gedrag (de diagnostische fase). Op basis van de bevindingen van ons multidisciplinair team stellen we een behandelplan op. Daarna volgt de stabilisatiefase, in deze fase zorgen we er samen voor dat het gedrag van de cliënt weer stabiliseert.

De opnameafdeling beschikt over middelen en materialen die we kunnen inzetten om de behandeling te ondersteunen en de veiligheid van de cliënt te waarborgen. Waarborging van de veiligheid betekent soms een beperking in de bewegingsvrijheid van een cliënt, bijvoorbeeld in een comfortroom (prikkelarme ruimte) of safespace (een afgeschermd slaap- en rustomgeving) of met een verzwaard deken.

> TRANSFER

Wanneer het gedrag van de cliënt (gedeeltelijk) gestabiliseerd is, maakt hij of zij de overstap naar de meer huiselijke transferafdeling. Het behandelplan dat op de opnameafdeling is gestart, wordt hier indien nodig voortgezet. Op de transferafdeling ligt de nadruk op het dagelijks functioneren in een woongroep en het zo lang mogelijk behouden van de cognitieve vaardigheden.

Op de transferafdeling stimuleren wij cliënten om te doen wat zij nog kunnen en waar zij plezier aan beleven. Activiteiten die passen bij de beleving en (vroegere) interesses van de cliënt stimuleren de werking van de hersenprocessen. Het draait om activering, herstel en welbevinden, waarbij de mogelijkheden van de cliënt optimaal worden benut om de kwaliteit van leven te verhogen en het verblijf in de latere woonsituatie zo aangenaam mogelijk te maken. Deze aanpak komt voort uit onze visie op geïntegreerde belevingsgerichte zorg.

Met belevingsgerichte zorg sluiten wij zo veel mogelijk aan bij de leefwereld van onze cliënten en richten wij ons op hun individuele behoeften. Belangrijke begrippen hierbij zijn geborgenheid, veiligheid en ontspanning. Zo bereiden we de cliënt zo goed mogelijk voor op de overgang naar een woonsituatie elders (bijvoorbeeld op de verpleegafdeling van een zorgcentrum, in een kleinschalige woongroep of thuis).

FAMILIE EN NAASTEN

Ons multidisciplinair team hecht veel waarde aan de bijdrage die familieleden en naasten kunnen leveren aan de behandeling, het herstel en het welbevinden van de cliënt. De praktijk leert ons dat dit een duidelijke meerwaarde kan zijn.





Verblijf

VRIJWILLIGE EN NIET-VRIJWILLIGE OPNAME

Cliënten kunnen zowel vrijwillig als niet-vrijwillig worden opgenomen. Dit laatste betekent een gedwongen verblijf, een maatregel die wordt toegepast wanneer mantelzorgers, de huisarts, wijkverpleegkundige of andere betrokkenen vinden dat de huidige woon- of verblijfssituatie onverantwoord is.

BEWEZEN EFFECTIEVE BEHANDELMETHODEN

Onze behandeling is gebaseerd op bewezen effectieve behandelmethoden voor de doelgroep, zowel vanuit de geestelijke gezondheidszorg als vanuit de verpleging en verzorging van ouderen. Hoogwaardige diagnostiek en systematische gedragsobservaties vormen de basis voor onze behandeling. Hierdoor kunnen we onze cliënten systematisch en doelgericht behandelen. Nieuwe, innovatieve technologie zetten wij in als dit bijdraagt aan betere zorg en het welzijn van de cliënt.

ACTIVITEITEN

Tijdens het verblijf bij IEP bieden wij cliënten een dagprogramma dat bestaat uit verschillende soorten activiteiten zoals spel, bewegen, themabespreking, kook- en bakactiviteiten, creatieve activiteiten, geheugentraining en ondersteuning bij activiteiten die nodig zijn om zelfstandig te kunnen functioneren. Deze activiteiten bieden wij zowel in groepsvorm als individueel. Het uitgangspunt is dat de dagbesteding aansluit bij de interesses, behoeften en het niveau van de cliënt. Activiteiten worden indien nodig aangepast zodat deelname voor iedereen mogelijk is. Deelname aan activiteiten is vrijblijvend, maar we streven wel naar een zo actief mogelijke daginvulling.

VEILIGE OMGEVING

Zowel de opnameafdeling als de transferafdeling zijn gesloten (BOPZ-aangemerkte) afdelingen. Dit betekent dat onze cliënten niet zonder begeleiding van de afdeling af mogen. Familieleden zijn tijdens bezoektijden welkom in de bezoekersruimte, slaapkamer of kunnen in overleg met de arts samen met de cliënt de afdeling verlaten. Om de rust en regelmaat te behouden, hanteert IEP vastgestelde bezoektijden (zie pagina 11). Hiervan kan worden afgeweken, afhankelijk van de individuele behandeling van de cliënt.

EINDE VERBLIJF

Na de behandeling in IEP verhuist de cliënt naar een (meer) definitieve woonbestemming. Vaak is dit een zorgcentrum (verpleeghuis of kleinschalig wonen), maar soms keren cliënten ook terug naar hun eigen huis. Als de behandeling eindigt, stemmen we met alle betrokken partijen het vervolgtraject af. Indien nodig kan er nazorg vanuit IEP worden geboden op de nieuwe woonbestemming.





Multidisciplinair team

HET TEAM

De opnameafdeling en transferafdeling werken nauw samen en delen hun expertise. Medewerkers van Vincent van Gogh en Proteion vormen samen het multidisciplinair team. Ons team bestaat uit een klinisch geriater, arts-assistenten, psychiater, specialist ouderengeneeskunde, GZ-psycholoog, psycholoog, verpleegkundigen, verzorgenden, begeleiders en activiteitenbegeleiders. Op indicatie worden tevens de maatschappelijk werker, sociaal juridisch dienstverlener, fysiotherapeut, ergotherapeut en diëtist ingeschakeld.

Het vaste team van IEP wordt ondersteund door een roulerend team van medewerkers van Proteion, die voor een korte periode meewerken om hun kennis te vergroten over en ervaring op te doen met onbegrepen gedrag van ouderen met dementie. Deze ervaringen nemen zij mee terug naar hun eigen werkplek, waardoor de kennis over het omgaan met cliënten met onbegrepen gedrag zich blijft vermenigvuldigen.

OVER VINCENT VAN GOGH

Vanuit het motto 'herstel is haalbaar' behandelen en begeleiden wij mensen met psychische, psychiatrische en/of verslavingsproblemen. Wij werken samen met patiënten, familieleden, naastbetrokkenen en ketenpartners toe naar herstel en maximale deelname aan de samenleving. Dit doen wij vanuit meerdere locaties en bij mensen thuis, in Noord- en Midden-Limburg en Noord-Brabant.

OVER PROTEION

Proteion is actief in welzijn, zorg en wonen voor ouderen en chronisch zieken in Noord- en Midden-Limburg. Wij helpen onze cliënten zelfstandig te blijven in hun eigen thuis of - wanneer zij intensieve zorg, begeleiding en behandeling nodig hebben - in onze zorgcentra en kleinschalige groepswoningen waar zij zich welkom, thuis en zichzelf kunnen voelen.

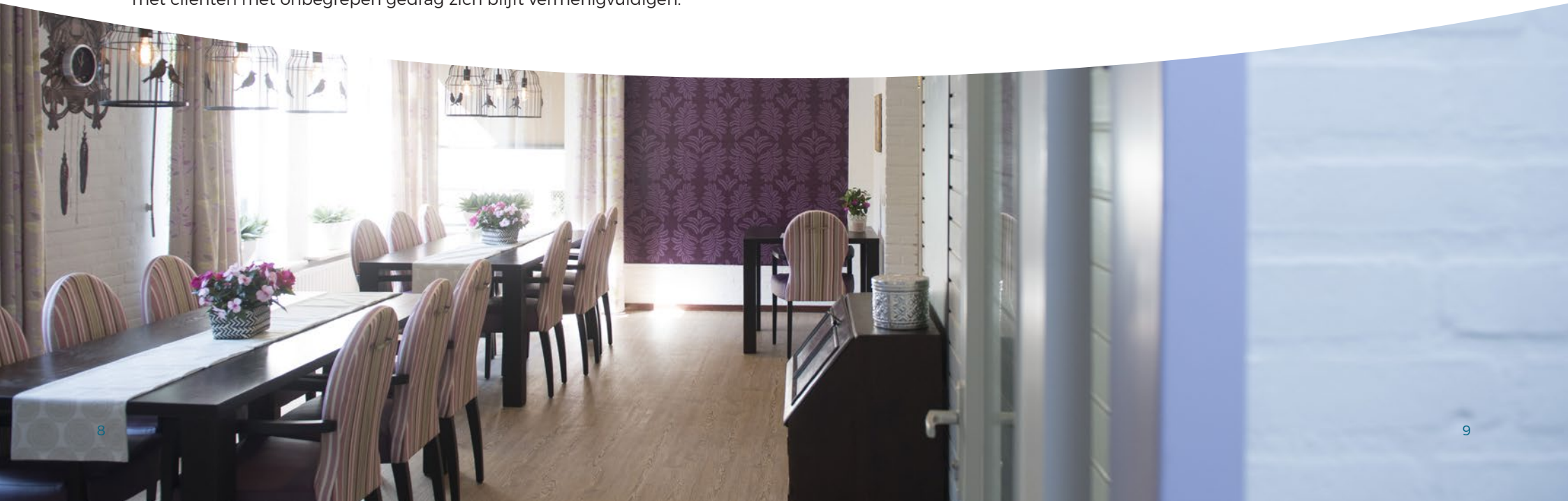



Contact

AANMELDEN

Cliënten kunnen worden aangemeld via hun huisarts of andere verwijzers, maar ook vanuit een verpleeg- of verzorgingshuis. De verwijzer kan een cliënt op twee manieren aanmelden:

het voordeurteam van Vincent van Gogh

aanmelden@vvgi.nl
0478-527 700

het klantcontactcentrum van Proteion

klantcontact@proteion.nl
088-850 00 00

FINANCIERING

Behandeling, zorg en verblijf op de opnameafdeling worden door de Zorgverzekeringswet vergoed, op de transferafdeling wordt dit bekostigd vanuit de Wet langdurige zorg (Wlz), eventueel aangevuld met behandeling vanuit de Zorgverzekeringswet. Bij de overgang van de opnameafdeling naar de transferafdeling verandert dus de financieringsvorm. Dit betreft vooral een administratieve wijziging waarbij wij u kunnen ondersteunen.

Bij zorg en verblijf volgens de Wlz is een inkomensafhankelijke eigen bijdrage van toepassing, die door het CAK wordt bepaald. U kunt de hoogte van de eigen bijdrage berekenen op www.hetcak.nl. Voor meer details en informatie over zorg, verblijf en behandeling in IEP verwijzen we u naar www.vvgi.nl/iep en www.proteion.nl/iep.

VRAGEN?

Heeft u na het lezen van deze folder nog vragen? Stel deze dan gerust aan een van de medewerkers van IEP of neem contact met ons op.

CONTACT/ BEZOEKADRES

IEP

Integraal Expertisecentrum Psychogeriatric

Overloonseweg 6
5804 AV Venray
www.vvgi.nl/iep
www.proteion.nl/iep

Opnameafdeling

opname@iepvenray.nl
0478-786 323

Transferafdeling

transfer@iepvenray.nl
0478-786 322

BEZOEKTIJDEN

Iedere avond van 18.30 tot 20.00 uur en overdag (behalve op dinsdag en donderdag) van 14.30 tot 16.30 uur.





IEP is een samenwerkingsverband tussen Proteion en Vincent van Gogh voor geestelijke gezondheidszorg

